1. Oberflächenvorbereitung

1.1 Bei niedrigen Temperaturen darf die Unterlage nicht mit Frost, Eis oder Schnee bedeckt sein.
1.2 Überprüfen Sie die Haftung vorhandener Putze und Anstriche.
1.3 Wenn sich der Putz von der Wand löst, muss er entfernt werden.
1.4 Verunreinigungen, antiadhäsive Substanzreste, dampfdichte Lackbeschichtungen und Beschichtungen mit geringer Haftung an dem Substrat sollten vollständig entfernt werden, z. B mit Hochdruckreiniger.
1.5 Orte, die Lebensraum für Moose und Algen sind, sollten mit Stahlbürsten und anschließend mit einer Mischung aus gesättigter **Ceresit CT 99**-Lösung gereinigt werden(gemäß den technischen Anweisungen des Herstellers).
1.6 Alte, unverputzte Wände, stark haftende Putze und Farbanstriche sollen von Staub gereinigt werden und anschließend mit Wasser unter Druck gewaschen werden.

2. Messungen

2.1 Messen Sie die Fensterbank:
a) Länge im Fensterlicht (Foto 2.)
b) Die Tiefe des Fensterlichtes (zusammen mit dem Teil der Fensterbank, der unter den Fensterrahmen eingebaut wird) (Foto 3.)
c) ein Teil der Fensterbank, der aus dem Fenster herausragt (in Regel 3 - 16 cm je nach installiertem Stuck. (Foto 4.)

Foto 1. Vorbereitung des Untergrundes

Foto 2. Längenmessung

Foto 3. Tiefenmessung

Foto 4. Messung von Endungen

Foto 5. Schneiden

47-480 Pietrowice Wielkie,Polen
Handy: +48 606 228 167
tel. +48 32 415 45 93

HERSTELLER VON FASSADENELEMENTE
www.wmb.pl thomas@wmb.pl

3. Fensterbank Schneiden

3.1 Schneiden Sie mit einer Holzsäge (Foto 5.), einem Sägeblatt oder einem Winkelschleifer (Foto 6.).

4. Kleben

4.1 Stellen Sie vor dem Kleben sicher, dass die zugeschnittene Fensterbank zum Fenster passt (Foto 8.).
4.2 Zum Kleben **Ceresit CT84** Polystyrolkleber verwenden. Tragen Sie den Kleber am Rand der Fensterbank (~ 2 cm von der Kante), in Streifen auf der Fensterbank (Foto 9) und an der Wand (Foto 10) auf (maximaler Abstand zwischen den Klebestreifen ~ 5 cm).
4.3 Nach 2-4 Minuten nach dem Auftragen des Klebers sollte der Fensterbank an der Wand angebracht und mit einer kleinen Kraft mit einer langen Latte gepresst werden.
4.4 **Die Fensterbank sollte so montiert werden, dass der Gefälle nicht weniger als 7 ° beträgt** (Foto 11.). Um einem korrekten Gefälle zu gewährleisten, können Sie Abstandshalter verwenden (Foto 10.).

Foto 6. Schneiden

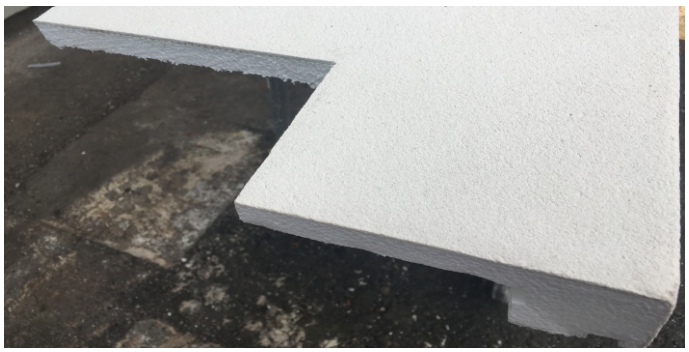

Foto 7. Eine geschnittene Fensterbank

Foto 8. Anpassung

Foto. 9. Kleben

Foto 10. Kleben

Foto 11. Gefälle Bemessung

1-Maja Straße 86
47-480 Pietrowice Wielkie,Polen
Handy: +48 606 228 167
tel. +48 32 415 45 93

HERSTELLER VON FASSADENELEMENTE

www.wmb.pl thomas@wmb.pl

5. Fensterbank - Seitige Fertigstellung

5.1 Die Fensterbank Seiten(Bereiche ohne Beschichtung) sollten mit der WMB-Reparaturmasse (Foto 12) bedeckt werden, um die gesamte exponierte Oberfläche des expandierten Polystyrols abzudecken (Foto 13).

6. Nähte mit Wand und Fenster.

6.1 Die Verbindung der Fensterbank mit der Wand sollte mit Fugenmasse **StoSeal F505** geschützt werden. Um dies zu tun, müssen Sie mit Maler Klebeband Fenster (Wand) und Fensterbank sichern (Foto 14).
6.2 Fugen müssen kontinuierlich (ohne technologische Pausen) gefüllt werden, wobei keine Leerräume zurückbleiben (Foto 15). Innerhalb von 5 Minuten sollte die Füllfläche mit einer wässrigen Seifenlösung besprüht und mit einem ähnlich Werkzeug geglättet werden, während das überschüssige Material entfernt wird (Foto 16, 17).

Foto 12. Seiten Fertigstellung

Foto 13. Seiten Fertigstellung

Foto 14. Verbindung Sicherung mit Maler Kleberband

Foto 15. Auftragen der Versiegelung

Foto 16. Glätten der Verbindung

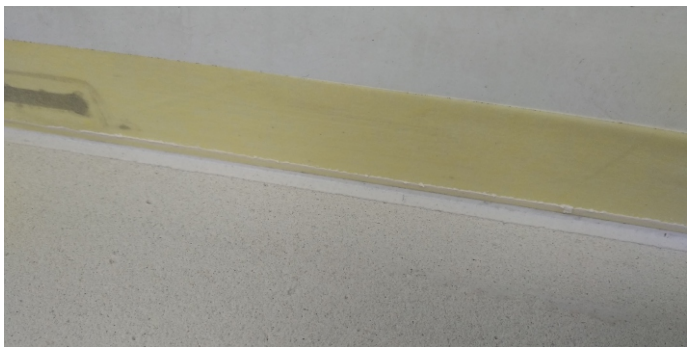

Foto 17. Fertige Verbindung

1-Maja Straße 86
47-480 Pietrowice Wielkie,Polen
Handy: +48 606 228 167
tel. +48 32 415 45 93

HERSTELLER VON FASSADENELEMENTE

www.wmb.pl thomas@wmb.pl

7. Malerei

7.1 Nach der Zubindung der Reparaturmasse und des Versiegelungsmaterials (je nach Wetter Bedingungen ca. 24 Stunden) mit dem bemalen beginnen.
7.2 Wir empfehlen die Verwendung von **StoColor Dryonic®** Fassadenfarbe.
7.3 Die Oberfläche muss tragfähig, trocken und sauber sein. Die Feuchtigkeit des bemalten Substrats sollte 4% nicht überschreiten. **Mische die Farbe. Nicht verdünnen.**
7.4 Tragen Sie das Produkt einmal mit einer Bürste (Foto 18) oder mit einer Rolle (Foto 19) auf, mit einer dicken Schicht von ca. 0,12 - 0,15 L/m^2. Bei einem Zweischichtsystem min. 24-Stunden-Zeitintervall zwischen dem Anwenden nachfolgender Schichten.
7.5 Arbeiten Sie mit der "nass auf nass" Methode und streichen Sie die Oberfläche kontinuierlich, um Spuren des verwendeten Malwerkzeugs, Streifen und Verfärbungen zu vermeiden. Stellen Sie genügend Farbe aus einer Produktionscharge bereit.

Foto 18. Anstrich der Oberfläche

Foto 19. Anstrich der Oberfläche

Datum der Veröffentlichung 12.10.2018. Dieses technische Datenblatt ersetzt allefrüheren Versionen, die für dieses Produktgelten.

1-Maja Straße 86
47-480 Pietrowice Wielkie,Polen
Handy: +48 606 228 167
tel. +48 32 415 45 93