## 1. Przygotowanie podłoża

W przypadku stosowania w obniżonych temperaturach, podłoża nie mogą być pokryte szronem, lodem ani śniegiem. Sprawdzić przyczepność istniejących tynków i powłok malarskich. „Głuche" tynki trzeba odkuć.

Zanieczyszczenia, resztki substancji antyadhezyjnych, paroszczelne powłoki malarskie i powłoki o niskiej przyczepności do podłoża należy usunąć całkowicie, np. za pomocą myjek ciśnieniowych. Miejsca będące siedliskiem mchów i glonów należy oczyścić szczotkami stalowymi, a następnie nasycić roztworem preparatu **Ceresit CT 99** zgodnie z jego instrukcją techniczną. Stare, nieotynkowane mury, odpowiednio mocne tynki i powłoki malarskie należy obmieść z kurzu, a potem umyć wodą pod ciśnieniem.

*fot. 1. Przygotowanie podłoża*

## 2. Pomiary

Należy zmierzyć podane wymiary parapetu:
a) Długość w świetle okna (fot. 2.)
b) Głębokość światła okna(razem z częścią parapetu, która będzie wchodzić pod ościeżnicę okna)(fot. 3.)
c) część parapetu, która będzie wystawać poza światło okna (z reguły 3 - 16 cm w zależności od montowanej sztukaterii).(fot. 4.)

*fot. 2. Pomiar długości*

*fot. 3. Pomiar głębokości*

*fot. 4. Pomiar zakończeń*

*fot. 5. Docinanie*

## 3. Docinanie parapetu

Docinkę można wykonać za pomocą piły do drewna(fot. 5.), brzeszczotu lub szlifierki kątowej(fot. 6.).

## 4. Klejenie

Przed klejeniem należy upewnić się, że docięty parapet pasuje do okna(fot. 8.). Do klejenia użyć kleju do styropianu **Ceresit CT84**. Należy nałożyć klej wokół obwodu parapetu(~2cm od krawędzi), pasami na parapet(fot. 9.) i na ścianę (fot. 10.)(maksymalny odstęp między pasmami kleju ~5 cm). Po 2–4 minutach od nałożeniu kleju trzeba nałożyć parapet na ścianę i z niewielką siłą docisnąć używając długiej łaty. **Parapet należy zamontować tak aby spadek wynosił nie mniej niż 7°**(fot. 11.). W celu zapewnienia odpowiedniego spadku można posłużyć się podkładkami dystansującymi (fot. 10.).

*fot. 6. Docinanie*

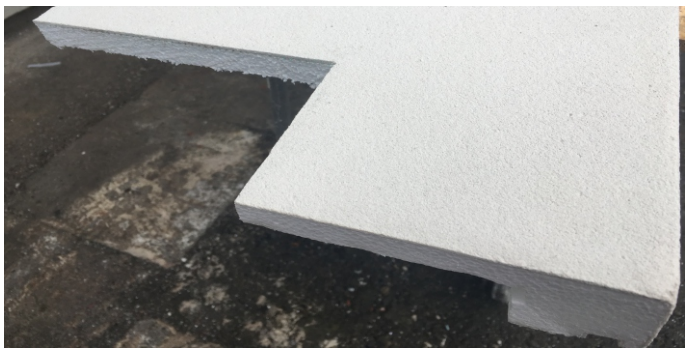

*fot. 7. Docięty parapet*

*fot. 8. Przymierzanie*

*fot. 9. Klejenie*

*fot. 10. Klejenie*

*fot. 11. Pomiar spadku*

## 5. Wykończenie końców

Zakończenia parapetów (miejsca bez powłoki) należy pokryć **masą naprawczą WMB** (fot. 12. ) tak, by pokryć całą odkrytą powierzchnię styropianu (fot. 13. ).

## 6. Spoinowanie połączeń ze ścianą i oknem

Łączenia parapetu ze ścianą należy zabezpieczyć uszczelniaczem **StoSeal F505**. W tym celu trzeba zabezpieczyć taśmą maskującą okno (ścianę) i parapet (fot. 14).

W celu uzyskania odpowiedniej głębokości spoiny, należy stosować odpowiedniej grubości sznur polietylenowy (średnica sznura powinna wynosić 120% szerokości szczeliny).

Szczeliny trzeba wypełniać w sposób ciągły (bez przerw technologicznych), nie pozostawiając w nich pustych przestrzeni(fot. 15). W ciągu 5 minut powierzchnię wypełnienia należy spryskać wodnym roztworem mydła i wygładzić podobnie zwilżanym narzędziem, usuwając jednocześnie nadmiar materiału(fot. 16, 17).

*fot. 12. Wykończenie końców*

*fot. 13. Wykończenie końców*

*fot. 14. Zabezpieczanie połączenia taśmą*

*fot. 15. Nakładanie uszczelniacza*

*fot. 16. Wygładzanie połączenia*

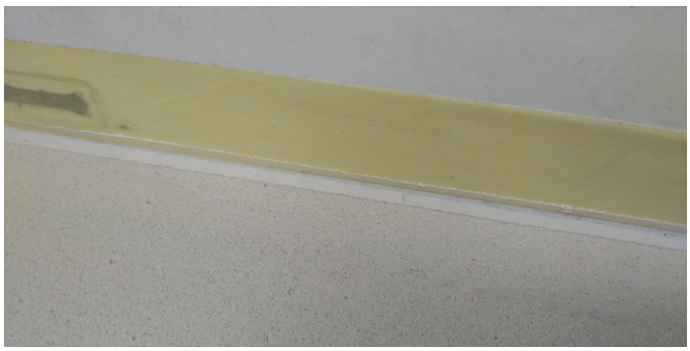

*fot. 17. Gotowe połączenie*

## 5. Malowanie

Po związaniu masy naprawczej i uszczeniacza (ok. 24 godziny w zależności od warunków) można przystąpić do malowania. Zalecamy użycie farby elewacyjnej **StoColor Dryonic®**.

Podłoże musi być nośne, suche i czyste. Wilgotność malowanego podłoża nie powinna przekraczać 4%. Farbę wymieszać. Nie rozcieńczać.

Produkt aplikować jednokrotnie pędzlem (fot. 18.) lub wałkiem(fot. 19.), grubą warstwą w ilości ok. 0,12 - 0,15 L/m$^2$. Przy dwuwarstwowym systemie zachować min. 24-godzinny przedział czasowy pomiędzy nakładaniem kolejnych warstw.

Pracować metodą „mokre na mokre" malując płaszczyznę w sposób ciągły, aby uniknąć powstania śladów od użytego narzędzia malarskiego, smug i przebarwień. Zapewnić wystarczającą ilość farby z jednej partii produkcyjnej. Farbę z różnych partii wymieszać przed użyciem.

*fot. 18. Malowanie powierzchni*

*fot. 19. Malowanie powierzchni*

*Data publikacji 12.10.2018. Niniejsza karta techniczna zastępuje wszystkie poprzednie wersje, mające zastosowanie do tego produktu.*